

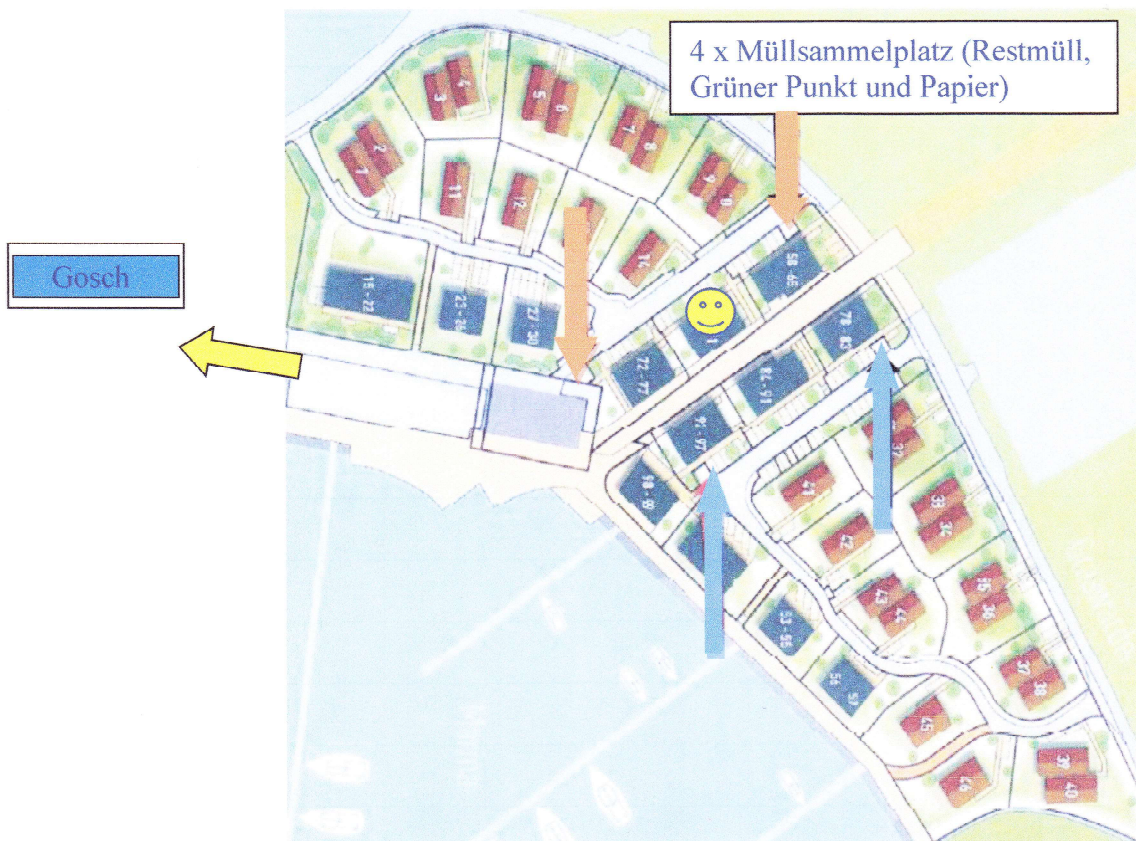

## Müllentsorgung

### Marina Strand Resort von Heiligenhafen



Mülltrennung: Restmüll, Grüner Punkt, Papier  
und Glas

**Schlüssel nicht vergessen**



## Inklusive Strandkorb

Direkt am Meer  
(Mai-September)

## Strandkorbposition

Wilhelm Hasenpusch

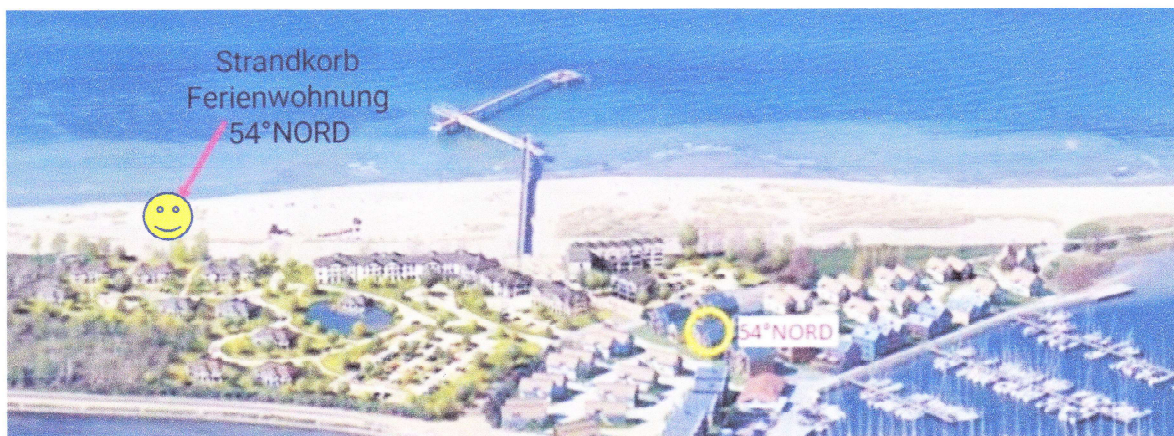



Ihr und Euer Weg zum Strandkorb direkt am Meer:  
Seebrückenpromenade rauf bis zur Seebrücke,  
links runter und bis zum Strandkorbverleih Hasenpusch.  
Hier auf den Strand gehen u. in Richtung Überwachungsturm 6 gehen.  
Hinter der Düne, direkt am Meer, steht Ihr und Euer „Zuhause am Strand“.  
Unter der Sitzbank gibt es Ablagemöglichkeiten und einen Handfeger 😊



# Informationen DSL-WLAN

54°NORD

**LNet**<sup>®</sup>  
verbindet Menschen



## WLAN – 54 Grad Nord

### WLAN-Geräte mit der FRITZ!Box verbinden

#### WLAN-Einstellungen

Jedes WLAN-fähige Gerät, z. B. ein Smartphone oder ein Computer, besitzt einen Menüpunkt, über den Sie WLAN-Netze suchen und einstellen können. Wenn Sie diesen Menüpunkt aufrufen, bekommen Sie eine Liste mit den vorhandenen WLAN-Netzen angezeigt.

#### Netzwerkname (SSID)

Jedes WLAN-Netz hat einen Namen, SSID abgekürzt. Standardmäßig hat Ihr eigenes Netzwerk die Kennung FRITZ!Box 7490 SL .

Falls Sie mehrere Netzwerke finden, wählen Sie Ihr Netzwerk aus. In der Ferienwohnung 54°NORD lautet der Name der Drahtlosnetzwerkverbindung:

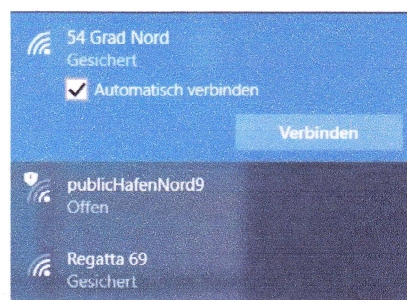

### 54 Grad Nord

#### Netzwerkschlüssel (WPA-Schlüssel)

Jedes Netzwerk sollte vor fremden Zugriffen geschützt werden. Wir schützen unser Netzwerk mit den aktuellen Verfahren WPA und WPA2 in Verbindung mit einem möglichst komplexen Passwort. Der Netzwerksicherheitsschlüssel, den Sie bitte eingeben lautet:

**8744 2745 6883 0136 7813**



Sollten Probleme beim Verbinden auftreten, so wenden Sie sich bitte direkt an den Internetprovider:

LNet - Innofactory

Tel: 02721 / 945 94 0 oder unter

E-Mail: [service@LNet.net](mailto:service@LNet.net)

**Unsachgemäße Handhabung der Hardware, daraus resultierende Schäden bzw. Neuinstallationen oder Inanspruchnahme eines IT-Technikers, werden dem Gast (Verursacher) in Rechnung gestellt.**

Control Pad-Funktionen

Zeigt Produktposition

- Laufendes Programm
- Niedrige Batteriespannung

**Meine Auswahl.**  
Zeigt bedienbare Produkte oder Programme an

Aktiviert Produkte, z. B. schließt ein Fenster oder fährt ein Rollladen hoch

Stellt die Produktposition ein, z. B. fährt ein Rollladen teilweise herunter

- Voreingestellte Schließung
- Jalousetten-Steuerung
- Rollläden mit Ober-/Unterelementen

Öffnet die Lüftungsklappe des Fensters. Das Fenster ist weiterhin geschlossen.



Lichtmesser

Zugang zu den Programmen und Einstellungen

Stoppt die laufenden Produkte. Zeigt die Position des im Display angezeigten Produkts an

Aktiviert Produkte, z. B. öffnet ein Fenster oder fährt ein Rollladen herunter

Zeigt die Produktposition 0-100 an. Ein vollständig geöffnetes Fenster ist 100 (100 % offen), ein komplett geschlossener Rollladen ist 100 (100 % zu)

Drücken der Haus-Taste schaltet das Display vom Ruhemodus um und zeigt das erste Produkt in der Übersicht Meine Auswahl. Drücken und festhalten für 3 Sekunden stoppt alle Produkte

Batteriefach

Diode

Schlüssel-Taste

RESET-Taste

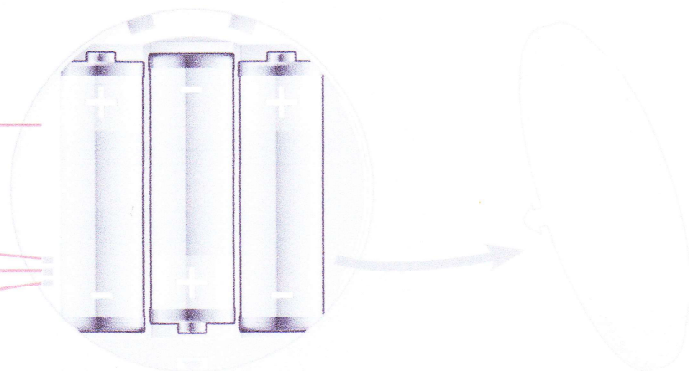

USB Stecker (Typ Micro USB-B)

Entriegelungstaste für den Batteriedeckel

## Grundfunktionen

Sie bedienen alle Produkte durch Tippen der Symbole/Tasten oder durch Ziehen des Schiebereglers oder Tippen des Balkens auf dem Display.

Das Produkt, das Sie bedienen können, wird in der Mitte des Displays in der Übersicht Meine Auswahl angezeigt. Wenn mehrere Produkte im Control Pad registriert sind, werden sie als Schatten an den Seiten des Displays angezeigt. Wählen Sie das gewünschte Produkt, indem Sie mit einem Finger über das Display in die Richtung des Pfeils streichen.



## Bedienung von Fenstern

- ① Schließen
- ② Stopp
- ③ Öffnen
- ④ Öffnen Sie nur die Lüftungsklappe. Das Fenster ist weiterhin verriegelt.
- ⑤ Ziehen Sie den Schieberegler oder tippen Sie auf den Balken, um das Fenster zur gewünschten Position zu öffnen. Die Position von 0-100 wird in der unteren rechten Ecke angezeigt.
- ⑥ Tippen Sie auf die Uhr, damit eingestellt werden kann, dass sich das Fenster nach einem vorgegebenen Zeitraum automatisch schließt.
- ⑦ Wählen Sie, wie viele Minuten das Fenster offen stehen soll, und tippen Sie auf "OK".
- ⑧ Das Symbol in der linken unteren Ecke zeigt, für wie viele Minuten das Fenster noch geöffnet sein wird.

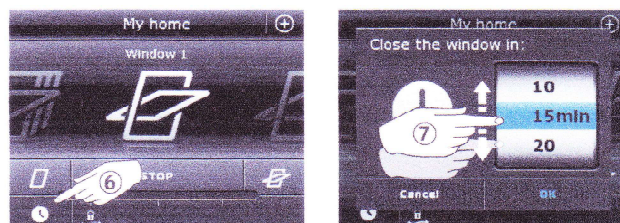
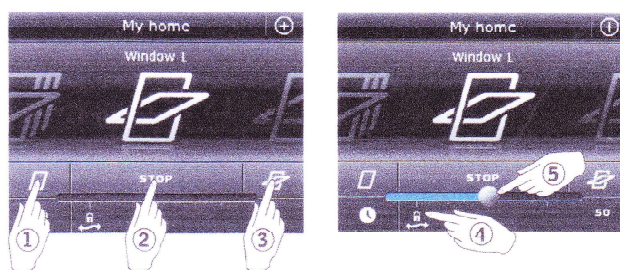

**Hinweis:** Wenn Sie versuchen ein Fenster zu öffnen, während es regnet, wird nur die Lüftungsklappe geöffnet. Diese Funktion verhindert, dass der Regen eintritt. Tippen Sie auf "OK" wenn dieses in Ordnung ist.

Tippen Sie auf "Öffnen", wenn Sie das Fenster öffnen möchten, auch wenn es regnet. Das Fenster wird nun auf die gewünschte Position angesteuert, jedoch nicht mehr als halbwegs (50%). Nach Ablauf von 15 Minuten wird das Fenster, wenn es noch regnet, wieder geschlossen.

Wenn Sie die automatische Schließung kürzer als 15 Minuten eingestellt haben, wird das Fenster nach Ablauf dieser Zeit geschlossen.

⑧





## Informationen von A – Z

### Ärzte Allgemeinmedizin in Heiligenhafen z.B.

Dr. med. Gerd Blettenberg Thulboden 52	Tel.: 04362 / 6363
Gunhild Gille Lauritz-Maßmann-Straße 6	Tel.: 04362 / 1246
Dr. med. Thomas Haller u. Dr. med. Elisabeth Haller Fischerstraße 5	Tel.: 04362 / 7280
Dr. med. Jürgen Johannson Thulboden 38	Tel.: 04362 / 2207

### Sonstige Ärzte unter folgendem Link:

<http://www.heiligenhafen.de/heiligenhafen/branchen-von-a-z/aerzte-apotheken.html>

### Apotheken in Heiligenhafen:

Anker-Apotheke Bergstr. 10	Tel.: 04362 / 1425
Rats-Apotheke Markt 1	Tel.: 04362 / 1322
Stadt-Apotheke Thulboden 38	Tel.: 04362 / 900457
Warder-Apotheke Kirchenstr. 1	Tel.: 04362 / 2998

### Ausflugstips z.B.:

- \*\* Erlebnisseebrücke Heiligenhafen
- \*\* Naturschutzgebiet Graswarder



- \*\* Fischereihafen Heiligenhafen
- \*\* Heimatmuseum Heiligenhafen
- \*\* Aktiv-Hus Heiligenhafen
- \*\* Steilküste Heiligenhafen
- \*\* Meereszentrum auf Fehmarn
- \*\* Hansa-Park bei Sierksdorf
- \*\* SEA-Life Timmendorfer Strand
- \*\* Karl-May-Festspiele in Segeberg
- \*\* 5-Seen-Fahrt in der Holsteinischen Schweiz (Malente)
- \*\* Weltkulturerbe Lübeck
- \*\* Hochseeangeln Heiligenhafen
- \*\* Ostseetherme in Scharbeutz
- \*\* Grömitzer Welle
- \*\* Insel Fehmarn, und, und, und,.....

### **Bäckerei: z.B.:**

Die nächstgelegene Bäckerei (Junge) befindet sich direkt am Yachthafen, keine 30m entfernt.  
Die Inselbäckerei Börke finden sie am Markt 3 (tolle Frühstücksauswahl)

### **Bahnhof**

Der nächstgelegene Bahnhof ist der ICE-Bahnhof in Oldenburg (Holstein)

### **Bars: z.B.:**

Deck 7-Sandstrand, direkt an der Seebrücke von Heiligenhafen

Sunset-Strandbar, Am Seepark 23 in Heiligenhafen

Hafenhotel Meereszeiten

Beach Motel am Seebrückenvorplatz (ab Dezember 2016)

Bretterbude am Seebrückenvorplatz (ab September 2016)

### **Eiscafé in Heiligenhafen: z.B.:**

„An der Waffel“, am Hotel Meereszeiten

Eiscafé Fontanella, Am Thulboden 4

Eisparadies, Hafenpassage 8

### **Fahrradverleih in Heiligenhafen: z. B.:**

Fahrrad Bennewitz, Markt 12

Tel: 04362 / 6050

Pit's Fahrradverleih, Hinter dem Aktivhus  
<http://www.pits-fahrradverleih.de>

Tel: 0151 / 23076999

Coast Monkey – Bike- and Beachshop, Steinwarder Promenade 13  
<http://www.coastmonkey.de/Home>

Tel: 04362 / 5006202

### **Fischgaststätten-Empfehlungen in Heiligenhafen:**

Treffpunkt Fischhalle, direkt am Fischereihafen  
<http://treffpunkt-fischhalle.de>

Tel: 04362 / 5064723

Fisch-Hütte, Industriestr. 13  
<http://www.fisch-huette.de>

Tel: 04362 / 2232

Weinigels Fährhaus, direkt am Fischereihafen  
<http://www.weinigels-faehrhaus.de>

Tel: 04362 / 7636

Restaurant Seeteufel,  
<http://www.seeteufel.eu>

Tel: 04362 / 506887

Anno 1800, Lauritz-Maßmann-Straße 30  
<http://www.anno1800.de>

Tel: 04362 / 7913

Mehr Restaurants finden Sie unter folgendem Link:  
[https://www.tripadvisor.de/Restaurants-g1063633-Heiligenhafen\\_Schleswig\\_Holstein.html](https://www.tripadvisor.de/Restaurants-g1063633-Heiligenhafen_Schleswig_Holstein.html)

### **Graswarderführungen:**

NABU – Station auf dem Graswarder  
<http://www.graswarder.de/>

Tel: 04362 / 6947

### **Kinderspielstätten:**

Kinderspielplatz am Yachthafen

Aktiv - Hus - Schatzinsel

Erlebnissebrücke (Wasserspielplatz auf der Seebrücke)

Kinderspielplatz am Steinwarder

Kinderspielplatz am Binnensee

### **Kino:**

Kino Lichtblick in Oldenburg, Schuhstraße 97  
<http://www.lichtblick-filmtheater.de>

Tel: 04361 / 507747

Burg Film Theater in Burg auf Fehmarn, Breite Str. 13a  
<http://www.burgfilmtheater.de>

Tel: 04371 / 9555

### **Lebensmittelmärkte - Drogerien in Heiligenhafen:**

Aldi – Höhenweg 2  
Lidl – Sundweg 113  
Edeka – Höhenweg 4  
Sky – Am Strande  
Rossmann – Markt 6  
Famila – Industriestr. 13  
Penny – Tollbrettkoppel 2

### **Restaurantempfehlungen Heiligenhafen:**

Zum alten Salzspeicher, Hafenstr. 2  
<http://www.salzspeicher.com>

Tel: 04362 / 2828

Lütt Hus, Brückstr. 8  
<http://www.datluetthus.de>

Tel: 04362 / 2381

Griechisches Restaurant Orfeo Greco, Bergstr. 20  
<http://www.orfeo-greco.de>

Tel: 04362 / 2278

Italienisches Restaurant Kamino, Mühlenstraße 13  
<http://www.kamino-heiligenhafen.de>

Tel: 04362 / 5085110

TAMATSU Graswarderweg 2 Haus 26  
<http://www.tamatsu.de>

Tel: 04362 / 9169898

### **Schwimmbäder: z.B.:**

Aktiv-Hus, Heiligenhafen  
<http://www.aktiv-hus.de/spa.html>

Grömitzer Welle in Grömitz  
<http://www.groemitzer-welle.de>

Subtropisches Badeparadies am Weissenhäuser Strand  
<http://www.weissenhaeuserstrand.de/attraktionen/subtropisches-badeparadies/info>

Ostseetherme in Scharbeutz  
<http://www.ostsee-therme.de>

### **Segeln/Kite/Katamaran/Surfen: z.B.:**

Segel – und Surfschule am Binnensee Heiligenhafen  
<http://www.malicke.d> Tel: 04362 / 1441

Segelschule Bennewitz Heiligenhafen  
[www.segelschule-bennewitz.de](http://www.segelschule-bennewitz.de) Tel.: 04362 / 2244

Wassersportcenter Heiligenhafen  
<http://www.wassersportcenter-heiligenhafen.de> Tel.: 04362 / 1441

### **Sport in Heiligenhafen: z.B.:**

Sportfelder am Steinwarder (Basketball, Handball, Fußball, Beachvolleyball)

Aktiv Hus (Bogenschießen, Beachvolleyball, Kletterwand, Beachsoccer,...)

Tennisclub Heiligenhafen, Gewerbestr. 7  
<http://www.tennisclub-heiligenhafen.de/> Tel: 04362 / 5335

Kegel- und Bowlingbahnen, Ostseeferienpark 1  
<http://www.rauchkate.de/> Tel: 04362 / 6822

Radfahren - Tourenvorschläge  
<http://www.ostsee-schleswig-holstein.de/gutstour.html>

Ostseespitze - Tourenvorschläge  
<http://www.ostseespitze.de/radfahren.html>

Radtouren und Wanderkarten liegen in der Ferienwohnung aus!

## Tierarzt

Dr. Werner Peyinghaus  
Fischerstr. 22-24

Tel.: 04362 / 7070

## Tip-Insider

MARINA CREPES HEILIGENHAFEN – Katja und Robert zaubern leckere Crepes, sagenhafte Kaffeegetränke und tolle Cocktails. Direkt an der Promenade gelegen, visavis Ihres „Zuhause auf Zeit“.

BEACHMOTEL UND BRETTERBUDE – Tolle Location, alles auf der „DU-EBENE“, nette und aufgeschlossene Menschen.

DECK 7 – Die Strandbar in Heiligenhafen ☺ Mehr Meer und Strand und Sonnenuntergang, geht nicht. Cocktails vom Feinsten!

GENUSSPIRATEN – Fish and Chips, Scampis, Currywurst,... direkt vom Schiff, total lecker und supi Ambiente.

## Veranstaltungen, alljährlich wiederkehrend, im Ostseebad Heiligenhafen

- \*\* Anbaden
- \*\* Ostereiersuche
- \*\* Maifest
- \*\* Weltfischbrötchentag
- \*\* Pfingstvergnügen
- \*\* Klassik – Juni
- \*\* Gildefest
- \*\* Flens – Beach – Trophy
- \*\* Triathlon
- \*\* HAFENFESTTAGE
- \*\* Klassik im Sand
- \*\* Mitternachtslauf
- \*\* Weinfest
- \*\* HOLI BEACH

- \*\* Strandfest
- \*\* Fehmarn – Rund – Regatta
- \*\* Kult(o)umacht
- \*\* Surfweekend
- \*\* Heiligenhafener Winterglück und Weihnachtsmarkt
- \*\* Silvesterfete am Aktivhaus und der Seebrücke

### Yachtcharter Heiligenhafen: z.B.:

Marina Heiligenhafen  
<http://marina-heiligenhafen.de/>

Tel: 0174 / 5866871  
(Hafenmeister)

Privat Charter Ostsee PCO, Am Yachthafen 4  
<http://www.pc-ostsee.de/>

Tel: 04362 / 503206

Yacht – und Charterzentrum, Am Yachthafen 1  
<http://www.charterzentrum.de/>

Tel: 04362 / 7323

Ecosail Yachtcharter  
<http://www.ecosail.de/>

Tel: 04362 / 8795

## Reedereien in Heiligenhafen

Angelkutter MS Tanja Reederei Jörg Nagel Stiftstraße 3 23774 Heiligenhafen Tel. 04362-8434	Angelkutter MS Ostpreußen I Reederei Estela Stengel Emanuel-Geibel-Weg 8 23774 Heiligenhafen Tel.04362-2335
Angelkutter MS Einigkeit Reederei Thomas Deutsch Sandkamp 3 23774 Heiligenhafen Tel. 04362-2027	Angelkutter MS Jule Reederei Naatz Schwartauer Str. 64 23611 Seeretz Tel. 0171-6017731
Angelkutter MS Hai IV Angeltour GmbH Postfach 1111 23774 Heiligenhafen Tel. 04362-508240	Angelkutter MS Klaus-Peter Reederei Margrit Nagel Lütjenbroder Weg 18 23774 Heiligenhafen Tel. 04362-2437
Angelkutter MS Monika Reederei Jens Lietzow Ina-Seidel-Straße 6 23774 Heiligenhafen Tel. 04362-3051	MS Seho Mirko Stengel Lütjenburger Weg 19 23774 Heiligenhafen Tel. 04362-506201
Marco Polo Reederei Dirk Reese Rügenwalder Str. 26 23774 Heiligenhafen Tel. 04362-900811	Alte Liebe Reederei Dieter Reese Rügenwalder Str.13 23774 Heiligenhafen Tel. 04362-900072

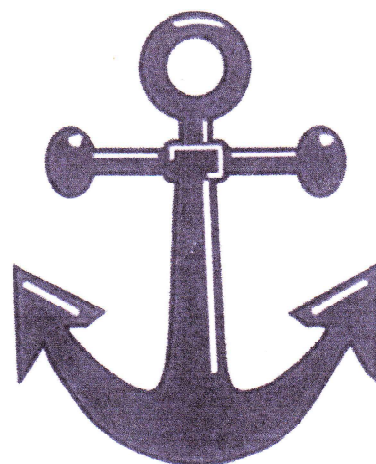

## Übersicht Restaurants und Bars in Heiligenhafen

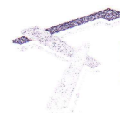

**HeiligenHAFEN**  
Das Sonnendeck der Ostsee.

<b>Restaurant Rauchkate</b> Ostsee-Ferienpark Tel.: 04362 / 68 00	<b>Restaurant Lütt Huus</b> Brückstraße 8 Tel.: 04362 / 23 81
<b>Anno 1800</b> Lauritz-Maßmann-Straße 30 Tel.: 04362 / 79 13	<b>Restaurant Merlin</b> Ostsee-Ferienpark Tel.: 04362 / 50 68 87
<b>Restaurant Nordlicht</b> Ostsee-Ferienpark Tel.: 04362 - 50 26 15	<b>Restaurant Seeteufel</b> Thulboden 10 Tel.: 04362 / 50 68 87
<b>Restaurant Käppen Plambeck</b> Am Hafen Tel.: 04362 / 18 86	<b>Restaurant Seestern</b> Am Hafen Tel.: 04362 / 22 86
<b>Treffpunkt Fischhalle</b> Am Hafen Tel.: 04362 / 5064723	<b>Weinigel's Fährhaus</b> Am Yachthafen 4b Tel.: 04362 / 76 36
<b>Fischhütte Haasch</b> Industriestraße 13 Tel.: 04362 / 22 32	<b>Strandschuppen</b> Seebrückenpromenade 4 Tel.: 04362 / 50040
<b>Hotel Restaurant Nordpol</b> Werftstraße 5 Tel.: 04362 / 2075	<b>Fischerstübchen</b> Thulboden 53 Tel.: 04362 / 502480
<b>Steak- und Pfannkuchenhaus „Zum alten Salzspeicher“</b> Hafenstraße 2 Tel.: 04362 / 28 28	<b>Holyharbour Café &amp; Grill</b> Seebrückenpromenade 3 Tel.: 04362 / 5003130
<b>Café Kai am Markt</b> Am Markt 10 Tel.: 0151/42408815	<b>Altdeutsche Bierstube</b> Markt 11 Tel.: 04362 / 64 11
<b>Bruni's Bierkarussell</b> Mühlenstraße 11 Tel.: 04362 / 50 84 54	<b>Bierbar Sudhus</b> Ostsee-Ferienpark Tel.: 04362 / 21 55
<b>Osteria Rustica</b> Steinwarder Promenade 9/11 Tel.: 0162 / 516 80 77	<b>Yachthus</b> Am Jachthafen 1 Tel.: 04362 / 90 19 346
<b>Restaurant und Pizzeria Kamino</b> Mühlenstraße 13 Tel.: 04362 / 50 85 110	<b>Ristorante al Mare</b> Brückstraße 27 Tel.: 04362 / 6019
<b>Korfu</b> Mühlenstraße 9 Tel.: 04362 / 17 09	<b>Orfeo Greco</b> Bergstraße 20 Tel.: 04362 / 22 78
<b>Mykonos</b> Ostsee-Ferienpark Tel.: 04362 - 50 23 133	<b>China Restaurant Chiang Du</b> Steinwarder 11 Tel.: 04362 / 83 27
<b>China Thai-Ente Haus</b> Bergstraße Tel.: 04362 / 50 27 22	<b>China Restaurant Xiao</b> Sundweg 8 Tel.: 04362 / 86 86

Tourismus-Service Heiligenhafen  
Bergstraße 43, 23774 Heiligenhafen  
Tel. 04362 / 90 72 0

tourist-info@ts-heiligenhafen.de      www.heiligenhafen-touristik.de



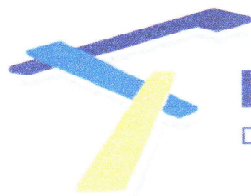

## ostseecard Heiligenhafen

**Kurabgabe** für Erwachsene ab 18 Jahren:

01.01. bis 14.05.: 1,80 € pro Tag    15.05. bis 14.09.: 3,00 € pro Tag    15.09. bis 31.12.: 1,80 € pro Tag

Schwergeschädigte ab 80% Behinderung bezahlen nur den halben Preis für die Kurabgabe

Kinderkarte - bis 17 Jahre: 1,- € (erhältlich beim Tourismus-Service)    Jahreskurabgabehöchstsatz: 81,- €

Leistungspartner	Angebot	Nutzbarkeit	Preisvorteil
Modehaus Rohde Hafenstraße 7 – 15 Tel.:04362 - 5070	Heiligenhafen Base-Cap marine mit roter Stickerei statt 5,95 € nur 3,95 € (nach Verfügbarkeit)	<b>mehrfach</b>	34-45%
Stadt Apotheke Thulboden 38 Tel.:04362 - 90 04 57	Sie erhalten Sonderpreise beim Kauf von Kältekompressen: <ul style="list-style-type: none"> <li>• 1 Komresse klein statt 3,95 € nur 0,95 €</li> <li>• 1 Komresse groß statt 7,95 € nur 2,95 €</li> </ul>	<b>einmalig</b>	63-76%
Tourist-Information Bergstraße 43 Tel.:04362 - 90 72 0	<ul style="list-style-type: none"> <li>• Heiligenhafen Poster statt 2,00 € nur 1,50 €</li> <li>• Heiligenhafen Flip-Flops statt 5,90 € nur 4,90 €</li> <li>• Busfahrten Stadtbus (nur Stadtgebiet) für 1,00 € statt 1,50 € pro Fahrt</li> <li>• WLAN Tourist-Info, Bergstr. 43, kostenfrei</li> <li>• Heiligenhafen Tasche statt 2,50 € nur 2,00 €</li> </ul>	<b>mehrfach</b>	12,5-100%
Aktiv – Hus Ostsee-Ferienpark Tel.:04362 - 50 29 00	<ul style="list-style-type: none"> <li>• Kinderspielwelt Schatzinsel 01.07. – 31.10. 7,00 € Eintritt pro Kind* , erwachsene Begleitpersonen haben freien Eintritt 01.11. – 30.06. 5,50 € Eintritt pro Kind* , erwachsene Begleitpersonen haben freien Eintritt *Preis für ostseecard-Inhaber</li> <li>• „Aktiv-Hus Spa“ , 2,00 Euro Ermäßigung für Erwachsene auf den Eintritt in die Saunalandschaft</li> </ul> <p>Terminvereinbarung Schatzinsel Tel.: 04362 /50290-11 Terminvereinbarung Aktiv-Hus Spa Tel.: 04362 /50290-50</p>	<b>mehrfach</b>	14%
Heimatmuseum Thulboden 11 a Tel.:04362 - 3876	Kostenloser Eintritt in das Heimatmuseum. (1.April bis 31. Oktober)	<b>einmalig</b>	100%
Stadtbücherei Lauritz-Maßmann-Straße Tel.:04362 - 50 86 65	Kostenloses Ausleihen von Büchern.	<b>mehrfach</b>	100%
Hotel und Hafenrestaurant Seestern Am Strande 3 Tel.:04362 - 2286	Nach Ihrem Essen reichen wir Ihnen kostenlos eine hausgemachte Rote Grütze mit Sahne.	<b>mehrfach</b>	Gratis!
HVB GmbH & Co. KG Am Jachthafen 4a Tel.:04362 - 50 34 0	Beim Kauf der Broschüre über 650-jährige Geschichte des Heiligenhafener Hafens erhalten Sie einen Rabatt (statt 6,50 € jetzt 5,00 €)	<b>mehrfach</b>	30%
Ostsee Tee Hus Kirchenstraße 1 Tel.:04362 - 7027	Bei jedem Einkauf in unserem Tee-Hus erhalten Sie einen Rabatt von 10 % auf Ihren gesamten Einkauf.	<b>mehrfach</b>	10%

Baltic Kölln Werftstraße 6 Tel.:04362 - 90 70 0	Bei einem Einkauf ab 5,00 € erhalten Sie einen Display Cleaner für Handys, Brillen, Kameras usw.	<b>einmalig</b>	Gratis!
Naturschutzgebiet Graswarder Graswarderweg Tel.:04362 - 6947	Von Ostern bis Oktober täglich um 10:30 Uhr und um 15.00 Uhr Führung frei statt 4,50 € pro Erwachsener. Eine Besichtigung des Ostseeturm ist gratis.	<b>mehrfach</b>	100%
Luftsportclub Condor Flugplatz 23749 Grube Tel.:04365 - 399 u. 359	Gegen Vorlage der Ostseecard erhalten Gäste eine Ermäßigung auf die Rundfluggebühren von 10%.	<b>mehrfach</b>	10%
Kaufhaus Stolz Brückstr. 1-3 Tel. 0 43 62-90 78 0	Wir schenken Ihnen 10,-€ ab einem Textilien-Einkauf von 50,-€	<b>mehrfach</b>	20%
Ernährungspraxis - barrierefrei - Else Marie Manske- Nüßlein Grauwisch 43 Tel. 04362 – 502350 Falls der Anrufbeantworter angeht, bitte drauf sprechen Termine gern auch Abends und am Wochenende www.gesundheits-beraterin.de	<ul style="list-style-type: none"> <li>• Stoffwechselfmessung, mit Auswertung zum Mitnehmen, 30min. (Beinhaltet: Muskelmasse, Körperfett, Wasserhaushalt, Zellernährung, Stoffwechselaktivität und Ihr Ernährungszustand. Statt 38 € jetzt 31 €</li> <li>• Reiki-Behandlung, 60min. statt 60 € jetzt 48 €</li> <li>• Fußreflexzonenmassage, 30 min. statt 33 € jetzt 26 €</li> <li>• Ernährungsberatung mit oder ohne ärztl. Rezept (evtl. auch Krankenkassenzuschuss) 60min. Auch zu speziellen Krankheiten oder Intoleranzen. Statt 68 € jetzt 54 €</li> </ul>	<b>mehrfach</b>	20 %
Famila Industriestraße 3 Tel. 0 43 62-66 22	Bei einem Einkauf ab 25,- € bei uns erhalten Kunden eine Zugabe von einer 0,25 Liter Flasche Wein oder 1 Famila Bag. Pro Einkauf ist nur eine Zugabe möglich.	<b>mehrfach</b>	Gratis!

Stand: 05.06.2019 Änderungen vorbehalten

Achten Sie in den Nachbarorten der Ostseeküste Schleswig-Holsteins auf weitere Vergünstigungen und Rabattierungsmöglichkeiten mit Ihrer ostseecard.

**Tourismus-Service Heiligenhafen, Bergstraße 43, 23774 Heiligenhafen, Telefon 0 43 62 – 90 72 0, Telefax 39 38**  
Email: [tourist-info@ts-heiligenhafen.de](mailto:tourist-info@ts-heiligenhafen.de), [www.heiligenhafen-touristik.de](http://www.heiligenhafen-touristik.de), [www.aktiv-hus.de](http://www.aktiv-hus.de)

**Eine für alles!** Die ostseecard ist zusätzlich in folgenden Orten gültig:

Blekendorf  
Burg/ Fehmarn  
Dahme  
Eckernförde

Glücksburg  
Grömitz  
Großenbrode  
Eutin

Kellenhusen  
Laboe  
Neustadt/ Pelzerhaken/ Rettin  
Hohwacht

Schönberg  
Sierksdorf  
Timmendorfer Strand/ Niendorf  
Scharbeutz / Travemünde

## OSTSEESPITZE

- A**
- ADAC**  
Info-Service, Tel. 0 18 05 / 10 11 12  
Pannenhilfe, Tel. 01 80 / 02 22 22 22, aus dem Mobilnetz 22 22 22
- Aktiv-Hus**  
Wellness, Kinderspielwelt, Ostsee-Lounge, Geschäfte, 23774 Heiligenhafen, Tel. 0 43 62 / 50 29 00 [www.aktiv-huc.de](http://www.aktiv-huc.de)
- Aktiv-Point**  
11 Fitnessgeräte, Wiese hinter dem Kurmittelzentrum in Großenbrode
- Anrufbus**  
Tel. 0 43 62 / 90 52 5; Abholung an festgelegten Haltestellen, Anmeldung ca. 45 Minuten vor Abholung, weitere Infos bei der Hotline der Autokraft 0 18 05 / 1 21 91 99 oder bei den Tourist-Infos vor Ort
- ÄRZTE**
- Ärztl. Bereitschaftsdienst**  
0 18 05 / 11 92 92
- NOTRUF 112 + 110**  
Krankentransportwagen  
Tel: 0 43 62 / 19 222
- Allgemeinmedizin/ praktische Ärzte**
- Benecke, Wilhelm, Bungsbergstr. 1, 23758 Hansühn, Tel. 0 43 82 / 3 76  
Blottenberg, Gerd, Dr. med., Badearzt, Prak. Arzt, Thulboden 52, 23774 Heiligenhafen, Tel. 0 43 62 / 63 63  
Bönke, Dr. und Humke, Dr., Ostlandstr. 3, 23758 Oldenburg, Tel. 0 43 61 / 72 91  
Böttcher und Kirschall, Dr. Platanenallee 1, 23758 Oldenburg, Tel. 0 43 61 / 23 51 und 23 52  
Dreyer, Klaus, Dorfstr. 22 23779 Neukirchen, Tel. 0 43 65 / 71 14  
Gille, Gunhild, Ärztin, Lauritz-Maßmann-Str. 6, 23774 Heiligenhafen, Tel. 0 43 62 / 12 16  
Haller, Elisabeth und Haller, Thomas, Dres. med. Sport-/Badearzt, Fischerstr. 5, 23774 Heiligenhafen, Tel. 0 43 62 / 72 80  
Johansson, Jürgen, Dr. med. Thulboden 38, 23774 Heiligenhafen, Tel. 0 43 62 / 22 07  
Sana-Kliniken Ostholstein, Mühlenkamp 5, 23758 Oldenburg, Tel. 0 43 61 / 51 3-0, Fax 13 59, [www.sana-oh.de](http://www.sana-oh.de)  
Schubert, Jörg, Dr. med., Thulboden 2 B, 23774 Heiligenhafen, Tel. 0 43 62 / 22 04  
Stöve, Lutjy, Dr. und Falk, Schauenburger Straße 15, 23758 Oldenburg, Tel. 0 43 61 / 40 05
- Bade- und Kurärzte**  
Möhle, Sebastian, Dr., Nordlandstraße 40, 23775 Großenbrode, Tel. 0 43 67 / 81 41  
Stöve, Lutjy, Dr., Weissenhäuser Strand, Tel. 0 43 61 / 55 27 / 78 oder 40 05
- Fachärzte**  
Feldhoff, Marcus, Dr. med., Sportmedizin, Orthopädie, Thulboden 19, 23774 Heiligenhafen, Tel. 0 43 62 / 90 03 33  
Giersch, Markus, Kinder- und Jugendmedizin, Markt 16, 23774 Heiligenhafen, Tel. 0 43 62 / 82 44  
Harnisch, Christopher, Dr. med., Hals-Nasen-Ohrenarzt, Markt 16, 23774 Heiligenhafen, Tel. 0 43 62 / 38 55  
Kunz, Elena, Fachärztin für Augenheilkunde, Schuhstraße 19, 23758 Oldenburg, Tel. 0 43 61 / 38 00  
Monroy, Antonio und Waldheim, Hubert, Dres. med. Sportmedizin, Chirurgie, Rehabilitationswesen, Chirotherapie, Friedrich-Eberl-Str. 100, Haus 18, 23774 Heiligenhafen, Tel. 0 43 62 / 68 55  
Müller-Marienburg, Knut, Dr. med., Urologie, Markt 18, 23774 Heiligenhafen, Tel. 0 43 62 / 73 50  
Rodenhausen, Jürgen Georg, Dr. med., Facharzt für Nervenheilkunde, Lauritz-Maßmann-Str. 26, 23774 Heiligenhafen, Tel. 0 43 62 / 88 99  
Siebel, Heinrich, Dr. und Laske, Katja, Dr. Hautärzte, Markt 2, 23758 Oldenburg, Tel. 0 43 61 / 28 28  
Sunhild Heil, Dipl. med. Fachärztin für Psychosomatische Medizin/ Psychotherapie, Schlamerstraße 27, 23774 Heiligenhafen, Tel. 0 43 62 / 50 06 51  
Neumann, Nadine, Dr., Augenheilkunde, Markt 16, 23774 Heiligenhafen, Tel. 0 43 62 / 90 04 40
- Frauenheilkunde**  
Glowacki, Hieronim, Weidenkamp 2, 23758 Oldenburg, Tel. 0 43 61 / 5 22 44  
Languth, Martin, Dr., Markt 19, 23758 Oldenburg, Tel. 0 43 61 / 27 61  
Ufermann, Wolfgang, Dr. med., Sana-Kliniken, Mühlenkamp 5, 23758 Oldenburg, Tel. 0 43 61 / 51 30  
Westhues, Martina, Frauenärztin, Thulboden 17, 23774 Heiligenhafen, Tel. 0 43 62 / 67 55
- Heilpraktiker**  
Götzel, Annette, Dorfstr. 7 (Eingang Kattenstieg), 23779 Neukirchen, Tel. 0 43 65 / 90 95 05 und Mobil 0 171 / 2 35 83 65  
Vöge, Hildegard, Lindenallee 44, 23758 Oldenburg, Tel. 0 43 61 / 41 15
- Hals-Nasen-Ohren-Heilkunde**  
Ebner, Eva-Maria, im Ärztehaus, Mühlenkamp 5, 23758 Oldenburg, Tel. 0 43 61 / 70 70
- Innere Medizin**  
Domann, J., Chirurg, Kuhtorstr. 1 b, 23758 Oldenburg, Tel. 0 43 61 / 40 81  
Falk, Peter, Dr. i. Gemeinschaftspraxis Z. Lutjy, Dr. Lutz Stöve, Schauenburger Straße 15, 23758 Oldenburg, Tel. 0 43 61 / 40 05  
Großlaub, T., Dr. und Niggemeyer, R., im Ärztehaus, Mühlenkamp, 23758 Oldenburg, Tel. 0 43 61 / 5 17 60 Mobil 0 162 / 935 87 07  
Kleine, L., Dr. Sana-Kliniken, 23758 Oldenburg, Tel. 0 43 61 / 51 30
- Kinderheilkunde**  
Giersch, Markus, Markt 16, 23774 Heiligenhafen, Tel. 0 43 62 / 38 55, [info@praxis-harnisch.de](mailto:info@praxis-harnisch.de)  
Werner, Tatjana, Dr. med., Schuhstraße 10, 23758 Oldenburg, Tel. 0 43 61 / 44 59
- Lungen- und Bronchialheilkunde/ Allergologie**  
Baucks, Henning, Dr., Königstr. 14, 23701 Eutin, Tel. 0 45 21 / 40 57
- Naturheilkundepraxen**  
Abraham, Gabriele, Naturheilpraxis Schlamerstraße 27, 23774 Heiligenhafen, Tel. 0 43 62 / 50 06 50  
Ramachers, Günter, Dr. phil. Dr. rer. soc. Heilpraktiker, Psychologe (DGPs), Am Ufer 2, 23774 Heiligenhafen, Tel. 0 43 62 / 10 01  
Schäfer, Anja, Heilpraktikerin, Schulstr. 2, 23774 Heiligenhafen, Tel. 0 43 62 / 502 50 98
- Neurologie und Psychiatrie**  
Evert, Gerd, Dr., Kleine Schmützstr. 26 23758 Oldenburg, Tel. 0 43 61 / 35 00  
Rodenhausen, Jürgen, Dr., Lauritz-Maßmann-Str. 26, 23774 Heiligenhafen, Tel. 0 43 62 / 88 99
- Orthopädie, Sportmedizin, Chirurgie**  
Hofmann, Dr. und Volkmann, Dr., Kuhtorstraße 1b, 23758 Oldenburg i. H., Tel. 0 43 61 / 40 81
- Zahnärzte**  
Behrens-Wendel, Gerlinde, Eichendorffstraße 5, 23758 Oldenburg, Tel. 0 43 61 / 84 00  
Burghardt, Uwe, Markt 15, 23774 Heiligenhafen, Tel. 0 43 62 / 90 09 09  
Döhring, H.-P., Dr./Kowoll, Markt 3, 23774 Heiligenhafen, Tel. 0 43 62 / 89 90  
Flindt, Hans-Peter, Kuhtorstraße 20, 23758 Oldenburg, Tel. 0 43 61 / 43 00  
Hans-Heinrich Vogt, Dr., Thulboden 51, 23774 Heiligenhafen, Tel. 0 43 62 / 14 00  
Hertz, A., Dr., Schuhstraße 29, 23758 Oldenburg, Tel. 0 43 61 / 33 20  
Kruse, Björn, Dr., Schuhstraße 29 23758 Oldenburg, Tel. 0 43 61 / 33 20  
Macdonald, Uwe, Lauritz-Maßmann-Str. 4, „Villa Sophie“, 23774 Heiligenhafen, Tel. 0 43 62 / 82 80  
Menslage, Jürgen, Dr., Hafenstr. 19, 23774 Heiligenhafen, Tel. 0 43 62 / 90 04 10  
Köhnke, Dr. med. dent., Markt 22, 23758 Oldenburg, Tel. 0 43 61 / 21 00  
Paul, Henry, Anklamer Allee 6, 23775 Großenbrode, Tel. 0 43 67 / 362  
Rinck, Wolfgang, Dorfstraße 26, 23779 Neukirchen, Tel. 0 43 65 / 87 00  
Rodde, Jürgen, Markt 24, 23758 Oldenburg, Tel. 0 43 61 / 23 59  
Runge, Ralf, im Ärztehaus, Mühlenkamp, 23758 Oldenburg, Tel. 0 43 61 / 25 70  
Schneider, Richard, Große Schmützstr. 1, 23758 Oldenburg, Tel. 0 43 61 / 14 00  
Singh-Friedrich, Gabriele, Hansühn, Lensahnerstr. 7, 23758 Wangels, Tel. 0 43 82 / 12 50  
Weilandt, Daniela, Kuhtorstraße 1, 23758 Oldenburg, Tel. 0 43 61 / 34 91
- Tierärzte**  
Kinkel, Dr., Breslauer Straße 24, 23758 Oldenburg, Tel. 0 43 61 / 62 29 22  
Peyinghaus, Werner, Fischerstr. 22/24, 23774 Heiligenhafen, Tel. 0 43 62 / 70 70  
Stauch, Susanne, Bungsbergstraße 22 23758 Hansühn, Tel. 0 43 82 / 10 02  
Wroblewski, Thomas und Schmiedel, Chris, Dr., Strandstraße 7, 24327 Blekendorf, Tel. 0 43 61 / 62 01 02 und Hohelufstr. 5, 23758 Oldenburg, Tel. 0 43 61 / 62 01 02
- Akupunktur**  
Weissenhäuser Strand, Tel. 0 43 61 / 55 27 78  
Zofia, Lutjy, Schuhstraße 22, 23758 Oldenburg, Tel. 0 43 61 / 40 05
- Angelfahrten**  
Angeln und Ausnahme-genehmigungen, Fischereischeine im Bürgerbüro, Rathaus, Teichstraße 12, 23775 Großenbrode, Tel. 0 43 61 / 49 37 44  
Baltic Kölln, 23774 Heiligenhafen, Tel. 0 43 62 / 90 70 11  
Deutsch, Thomas, 23774 Heiligenhafen, Tel. 0 43 62 / 20 27  
MS „HAI IV“ Angeltour GmbH Postfach 111, 23774 Heiligenhafen, Tel. 0 43 62 / 50 82 40  
Nagel, Margritt, 23774 Heiligenhafen, Tel. 0 43 62 / 24 44  
Nagel, Jörg, 23774 Heiligenhafen, Tel. 0 43 62 / 84 34  
Reederei Lietzow, 23774 Heiligenhafen, Tel. 0 43 62 / 30 51  
Reese, Erika, 23774 Heiligenhafen, Tel. 0 43 62 / 90 00 72  
Rosco, Dirk, 23774 Heiligenhafen, Tel. 0 43 62 / 90 08 11  
Stengel, Estela, 23774 Heiligenhafen, Tel. 0 43 62 / 23 35  
Stengel, Mirko, 23774 Heiligenhafen, Tel. 0 43 62 / 50 62 01  
Thomas Naatz GmbH, 23774 Heiligenhafen, Mobil 0 171 / 6 01 77 31  
Angelgerät ggf. leihweise an Bord
- Apotheken**  
Anker-Apotheke, Bergstr. 10, 23774 Heiligenhafen, Tel. 0 43 62 / 14 25  
Apotheke am Amtsgericht, Ostlandstr. 1, 23758 Oldenburg, Tel. 0 43 61 / 6 30 37  
Apotheke am Neuen Markt, Kuhtorstraße 24, 23758 Oldenburg, Tel. 0 43 61 / 34 01  
Apothekennotdienst [www.aponet.de/service/notdienstapothekenfinden.html](http://www.aponet.de/service/notdienstapothekenfinden.html)  
Hubertus-Apotheke, Markt 2, 23758 Oldenburg, Tel. 0 43 61 / 22 08  
Nord-Apotheke a. Hochhaus, Ostlandstraße 112, 23758 Oldenburg, Tel. 0 43 61 / 74 27

Paracelsus-Apotheke, Teichstraße 77,  
23775 Großenbrode, Tel. 0 43 67 / 600

Raths-Apotheke, Schuhstraße 20,  
23758 Oldenburg, Tel. 0 43 61 / 45 88

Rats-Apotheke, Markt 1, 23774 Heiligenhafen,  
Tel. 0 43 62 / 13 22

Stadt-Apotheke, Thulboden 38, 23774  
Heiligenhafen, Tel. 0 43 62 / 90 04 57

Wagrien-Apotheke i. Ärztehaus,  
Mühlenkamp 5, 23758 Oldenburg,  
Tel. 0 43 61 / 49 40 39

Warder-Apotheke, Kirchenstr. 1, 23774  
Heiligenhafen, Tel. 0 43 62 / 29 98

#### **Arbeiter-Samariter-Bund (ASB)**

Tollbrattkoppel 15, 23774 Heiligenhafen,  
Tel. 0 43 62 / 90 04 50

#### **enheilkunde**

Neumann, Nadine, Dr., Markt 16,  
23774 Heiligenhafen, Tel. 0 43 62 /  
90 04 40

#### **Augenoptiker**

Fielmann, Kuhtorstraße 14,  
23758 Oldenburg, Tel. 0 43 61 / 10 36

Frank, Uwe, Markt 13, 23774 Heiligenhafen,  
Tel. 0 43 62 / 81 66

Kuck Mai, Markt 9, 23774 Heiligenhafen,  
Tel. 0 43 62 / 50 87 66

Optik Jürgen Dobler, Markt 27, 23758  
Oldenburg, Tel. 0 43 61 / 49 43 40

Optik Rüdöl, Kuhtorstraße 24,  
23758 Oldenburg, Tel. 0 43 61 / 41 35

#### **Ausflugsfahrten auf See**

Informationen in den Büros des  
Tourismus-Service erhältlich

Scandlines, Fährcenter, Puttgarden,  
23769 Fehmarn, Tel. 01 80 / 5 34 31 41

Stundenfahrten, Tagesfahrten und  
Mehrtagesfahrten mit dem Segel-  
schiff „Marco Polo“,  
Tel. 0 43 62 / 90 08 13 und MS „Seho“,  
0 43 62 / 50 62 01

#### **Autovermietung**

Avis, Neustädter Straße 2,  
23758 Oldenburg i. H.,  
Tel. 0 43 61 / 50 88 24

Sixt Autovermietung, Am Voßberg 9 a,  
23758 Oldenburg i. H.,  
Tel. 0 18 05 / 25 25 25

#### **Autowerkstätten**

AD Auto-Dienst, Dührenkamp 2,  
23774 Heiligenhafen, Tel. 0 43 62 /  
90 86 00

Auto-Agentur Renault (Abschlepp-  
und Pannendienst), Industriestraße 15,  
23774 Heiligenhafen,  
Tel. 0 43 62 / 10 62

Auto-Eindorf (Nissan),  
Industriestraße 17, 23774 Heiligenhafen,  
Tel. 0 43 62 / 74 75

BMW Autohaus HANSA,  
Am Voßberg 18, 23758 Oldenburg i. H.,  
Tel. 0 43 61 / 9 09 90

Fahrzeugschmiede Heiligenhafen,  
Osterweide 6, 23774 Heiligenhafen,  
Tel. 0 43 62 / 50 29 74

Kfz- und Yachttechnik Föse,  
Am Kai 2, 23775 Großenbrode,  
Tel. 0 43 67 / 9 72 60

Volkswagen Heinrich Berg,  
Berliner Eck, 23758 Oldenburg i. H.,  
Tel. 0 43 61 / 51 26 0

Volvo Hugo Pfohe,  
Am Voßberg 7, 23758 Oldenburg i. H.,  
Tel. 0 43 61 / 9 09 60

#### **B**

##### **Babysitter**

Auskunft über DRK Heiligenhafen,  
Tel. 0 43 62 / 90 00 48

##### **Bahnhöfe**

Ferienzielbahnhof Oldenburg (ICE/EC)  
Gästebetreuung, Tel. (0 43 61) 44 72,  
Fahrkarten erhältlich am Fahrkarten-  
automat oder im Reisebüro im Bahn-  
hof, Tel. 0 43 61 / 50 85 52,  
Mo.-Fr. 9-13 Uhr und 14-19 Uhr,  
Sa. 9-15 Uhr

Gepäckdienst Hermes-Versand,  
Tel. 01 80 / 5 48 84

Großenbrode (Haltestelle mit Fahr-  
kartensystem), Fahrpläne sind im  
Tourismus-Service im Rathaus und in  
der Touristinformat am Südstrand  
erhältlich

Fehmarn/Burg, Industriestraße 5,  
23769 Fehmarn

Puttgarden auf Fehmarn,  
Fahrkartenschalter

Mo.-Fr. 8:30-12:00 Uhr und 13:15 bis  
18:00 Uhr, Fahrplan-Auskunft  
Tel. 0800 / 150 70 90

##### **Bootscharter**

Bootsvermietung Großenbrode,  
Sascha Sanner, Am Kai 29,  
23775 Großenbrode,  
Tel. 0 171 / 8 13 20 20,  
www.bootsvermietung-grossenbrode.de

Mola Yachting GmbH, Von-Herwarth-  
Straße 37, 23775 Großenbrode,  
Tel. 0 43 67 / 80 04

www.mola-yachtcharter-ostsee.de

Bootservice Großenbrode,  
Patrick Oberolner, Am Kai 2,  
23775 Großenbrode,  
Tel. 0 171 / 8 36 72 60

##### **Boule-Bahn**

Neben dem Aktiv-Point, Wiese hinter  
dem Kurmittelzentrum, Großenbrode

##### **Bowling**

Kegel- und Bowlingcenter,  
Göhler Straße 51, 23758 Oldenburg

Im Ferienpark, 23774 Heiligenhafen,  
Tel. 0 43 62 / 68 22

Ostseebad Weissenhäuser Strand, 6  
Bahnen in der Freizeithalle,  
Tel. 0 43 61 / 55 27 95

##### **Buchhandlungen**

Buchcafé Morgenstern,  
Am Kai 23a, 23775 Großenbrode,  
Tel. 0 43 67 / 99 69 500

Ton & Text, Bergstr. 12, 23774 Heiligenhafen,  
Tel. 0 43 62 / 14 39

Ton & Text, Kuhtorstr. 5-7, 23758 Oldenburg i. H.,  
Tel. 0 43 61 / 5 26 60

##### **Bücherei**

Bücherei Heiligenhafen, Lauritz-Maß-  
mann-Straße, 23774 Heiligenhafen  
Öffnungszeiten: 1. 9. - 30. 6.,  
Mo. + Mi. geschlossen, Do. 15 - 19 Uhr,  
Di. + Fr. 9 - 11 und 15 - 19 Uhr;  
1. 7. - 31. 8., Mo. 16 - 19 Uhr,  
Mi. geschlossen, Donnerstags 16 - 19  
Uhr, Di. + Fr. 9 - 11 und 16 - 19 Uhr,  
Tel. 0 43 62 / 50 86 65

Stadtbibliothek Oldenburg,  
Ausleihmöglichkeiten für Gäste,  
öffentlicher Internetzugang, Schauen-  
burger Platz 1, 23758 Oldenburg,  
Tel. 0 43 61 / 50 92 39

#### **C**

##### **Campingplätze in unserer Region**

Camping am Minigolf, A.-G. Heino,  
23777 Süssau/Heringsdorf,  
Tel. 0 43 65 / 284 oder 76 45  
(im Winter)

Camping auf dem Lande, Camping-  
platz Grüne Wiese, A. Albrecht/  
Maack, H., Gartenweg 15,  
23775 Lütjenbrode,  
Tel. 0 43 62 / 26 42 und 62 83

Campingplatz Behnke, M. Beck-  
mannshagen, 23779 Ostermade,  
Tel. 0 43 65 / 431

Camping Blank-Eck, 23758 Olden-  
burg, Neuteschendorf, Tel. 0 43 61 /  
8 05 62 oder 6 09 36 (im Winter),  
www.campingblank-eck.de

Campingplatz Christiansen,  
23779 Neukirchen/OT Ostermade,  
Tel. 0 43 65 / 492,  
www.camping-christiansen.de

Campingplatz Costa-Sahna, C. Godt,  
Costa Sahna 1, 23779 Neukirchen,  
Tel. 0 43 65 / 281, Winter 0 43 65 /  
362, www.costa-sahna.de

Campingplatz Hohes Ufer, M. Krause,  
23779 Ostermade, Tel. 0 43 65 / 496  
oder 9 73 33 (im Winter),  
www.camping-hohes-ufer.de

Campingplatz Poseidon, H.-O. Oxen,  
23777 Süssau/Heringsdorf,  
Tel. 0 43 65 / 74 84

Camping Seekamp, K. Rickert,  
23779 Seekamp, Tel. 0 43 65 / 456  
oder 73 33 (im Winter),  
www.camping-seekamp.de

Campingplatz Seepark Sütel, H.  
Höper, 23779 Sütel,  
Tel. 0 43 65 / 74 74 oder 0 43 62 / 322  
(im Winter), www.seepark-suetel.de

Campingplatz Seestern, Nath,  
23777 Süssau/Heringsdorf,  
Tel. 0 43 65 / 74 59 oder 316  
(im Winter)

Campingplatz Strandparadies, U. und  
S. Berger, Südstrand, 23775 Großen-  
brode, Tel. 0 43 67 / 86 97,  
Fax 99 90 31, www.camping-strand-  
paradies-grossenbrode.de  
E-Mail: camping@strandparadies-  
grossenbrode.de

Campingpark Süssau, S. u. K. Stoffen,  
23777 Heringsdorf, Tel. 0 43 65 / 289  
oder 87 94 (im Winter)

Campingplatz Sütel, H. Wiese-Dohse,  
23779 Sütel, Tel. 0 43 65 / 451  
www.campingplatz-suetel.de

Campingplatz Triangel,  
23758 Weissenhäuser Strand,  
Tel. 0 43 61 / 5 07 89-0 oder  
5 07 89 69 (im Winter)

Weissenhäuser Strand, Im Blockhaus,  
Spielparadies, Tel. 0 43 61 / 5 50

##### **Campingshop**

Henry Mews Strandstraße 25,  
23777 Süssau, Tel. 0 43 65 / 12 55

Ostsee Campingpartner GmbH,  
Zum Windpark 10, 23738 Lensahn  
(an der BAB), Tel. 0 43 63 / 90 30 90

#### **D**

##### **Dialyse-Institute**

Dialysezentrum im Ferienpark  
Weissenhäuser Strand,  
Tel. 0 43 61 / 62 33 66, ganzjährig -  
alle Kassen

Hallebach, Dr., 23714 Bad Malente-  
Gremsmühlen, Wilhelmstr. 8,  
Tel. 0 45 23 / 3 94 12

Heil, Michael, Dr. med. und Linke, Dr.  
med., Internist, Nephrologie/Kardiolo-  
gie, Am Ratsland 17, 23758 Oldenburg,  
Tel. 0 43 61 / 50 80 88-20, Dialyse  
Tel. 0 43 61 / 50 80 88-10, Praxis

##### **Dschungelwand**

Seestraße 1  
23758 Weissenhäuser Strand

#### **E**

##### **Einkaufen auf dem Bauernhof**

Biomarkt & Bistro, Schauenburger  
Straße 5, 23758 Oldenburg,  
Tel. 0 43 61 / 40 93

Fam. Bouck, Im Bruch,  
23758 Oldenburg, Tel. 0 43 61 / 44 05

Galloway's Best, Lindenstraße 17,  
23775 Klausdorf, Tel. 0 170 / 4 97 96 78

Geflügelhof Jürgen Albert,  
Dörferstraße 23, 23758 Altgalendorf,  
Tel. 0 43 61 / 88 15

Markthalle Gut Kreditsdorfer Hof,  
Göhler Straße (gegenüber Familia),  
23758 Oldenburg, Tel. 0 43 61 / 70 63

Kargoll Demeter Hof und Bio-Laden  
23777 Fargemiel, Tel. 0 43 65 / 3 23

Obsthof Lafrenz, 23758 Altgalendorf,  
Tel. 0 43 61 / 8 09 91

Schritt Demeter Hof und Bioladen  
23777 Reilin, Tel. 0 43 65 / 382

Spargelhof Paul Hay  
23758 Kembs, Tel. 0 43 62 / 13 56

#### **F**

##### **Fahrpläne**

Bus-, Bahn- und Schiffspläne der  
Scandlines (Hochseefahrten, Fahren,  
Puttgarden-Hobby) beim Tourismus-  
Service erhältlich. www.bahn.de,  
www.autokraft.de

##### **Fahrradverleih und Service**

Bennewitz Zweiradladen,  
Markt 12, 23774 Heiligenhafen,  
Tel. 0 43 62 / 60 50

Coast Monkey/Frau Kerstin Reuse,  
DLRG Hauptwache, 23774 Heiligenha-  
fen, Tel. 0 43 62 / 50 06 202

Das Köfferchen, Teichstraße 12,  
23775 Großenbrode, Tel. 0 43 67 / 361

Fa. Hartje, Schuhstraße 99,  
23758 Oldenburg, Tel. 0 43 61 / 23 13

Heino's Fahrrad Service,  
Am Vogelberg 8, 23775 Großenbrode,  
Tel. 0 43 67 / 81 33 - Service, Verkauf  
und Vermietung

Holiday Vital Resort,  
Strandstraße 32, 23775 Großenbrode,  
Tel. 0 43 67 / 9 96 61 80

Meister Kahn, Bergstraße 49, 23774  
Heiligenhafen, Tel. 0 43 62 / 70 67

Pit's Fahrradverleih, Willy Freter,  
Ferienpark, 23774 Heiligenhafen,  
Tel. 0 151 / 230 76 999

### Fähre

Scandlines, Puttgarden – Rödby:  
Auskunft und Fahrpläne in den Büros  
des Tourismus-Service oder direkt bei  
Scandlines, Tel. 0 43 71 / 50 50,  
www.scandlines.de  
Reservierung und Buchung  
Tel. 0 18 05 / 11 66 88

### Fitness und Wellness

Logo-Fit, Ringstraße 1,  
23758 Oldenburg, Tel. 0 43 61 / 22 24

Perfect Fitness, Bruchweg 3,  
23758 Oldenburg, Tel. 0 179 / 4131946

Physio WorLd Fit & Vital, Kai Mehrens,  
Südstrand 1, 23775 Großenbrode,  
Tel. 0 43 67 / 71 77 06

Reha-Zentrum, Eichholzweg, 23774  
Heiligenhafen, Tel. 0 43 62 / 9 06 90

Wellness-Oase,  
Ferienzentrum Weissenhäuser  
Strand, Tel. 0 43 61 / 5 50

### Fliegen

Flugplatz Fehmarn, Neujellingsdorf,  
Info: Tel. 0 43 71 / 91 00 oder  
0 171 / 9 91 09 31

Sportflugplatz Grube,  
Luftsportclub „Condor“, 23749 Grube,  
Tel. 0 43 65 / 399 und 359,  
www.lsc-condor.de

Rundflüge in Motorflug-, Motorsegel-  
und Segelflugzeugen

### Friseur

Salon Winterberg,  
Teichstraße 29, 23775 Großenbrode,  
Tel. 0 43 67 / 82 30

essanelle Ihr Friseur,  
Brückstraße 1-3 Basement, 23774  
Heiligenhafen, Tel. 0 43 62 / 75 36

A + C Frisurenboutique GmbH,  
Am Strande 8 b, 23774 Heiligenhafen,  
Tel. 0 43 62 / 90 01 45

Sinas Hairstyling,  
Thulboden 3 b, 23774 Heiligenhafen,  
Tel. 0 43 62 / 50 24 99 9

Salon im Speicher,  
Hafenstraße 16, 23774 Heiligenhafen,  
Tel. 0 43 62 / 25 21

Duhnke Nathalya Friseursalon Style,  
Ostsee-Ferienpark 1006, 23774  
Heiligenhafen, Tel. 0 43 62 / 50 07 05

Friseur Coco, Schuhstraße 29,  
23758 Oldenburg in Holstein,  
Tel. 0 43 61 / 62 64 94

Haar-Profil-Studio Marhold Friseur,  
Kuhntorcenter, 23758 Oldenburg in  
Holstein, Tel. 0 43 61 / 50 83 64

Horst Krause Friseursalon,  
Schuhstraße 83, 23758 Oldenburg  
in Holstein, Tel. 0 43 61 / 20 38

Style, Kuhntorstraße, 23758 Oldenburg  
in Holstein, Tel. 0 43 61 / 50 63 61 1

Friseursalon Riechart Inh. T. Beck-  
mann, Schauenburger Str. 13, 23758  
Oldenburg in Holstein, Tel. 0 43 61 /  
45 11

### Fundbüro

Rathaus, Teichstraße 12, 23775 Groß-  
enbrode, Tel. 0 43 61 / 49 37 44

Stadt Heiligenhafen Servicebüro,  
Am Markt 4-5, 23774 Heiligenhafen,  
Tel. 0 43 62 / 90 6-6

### G

#### Geldautomaten

Sparkasse Holstein, Nordlandstraße  
43, 23775 Großenbrode und Markt,  
23774 Heiligenhafen

VR Bank Ostholstein Nord-Plön eG,  
Strandstraße 2 a im Polizeigebäude,  
23775 Großenbrode und Markt,  
23774 Heiligenhafen

#### Gottesdienst

Jeden Sonntag um 10:00 Uhr in der  
ev.-luth. St.-Katharinenkirche (Teich-  
straße, hinter dem Rathaus), Informa-  
tionen im Pastorat: Tel. 0 43 67 / 321

### H

#### Häfen

Siehe Yachthäfen

#### Hausboote

Wasserportzentrum Großenbrode,  
Am Kai 29, 23775 Großenbrode,  
Tel. 01 76 / 23 52 09 13,  
www.ostsee-hausboote.de

#### Hunde

Hunde dürfen am Weststrand mit-  
geführt werden, Hundefreilauffläche  
steht „Am Kai“ in Großenbrode zur  
Verfügung

An Turm 6 in Heiligenhafen befindet  
sich ein Hundestrand

#### Immobilien

AC-Immobilien Jensen,  
Teichstraße 9, 23775 Großenbrode,  
Tel. 0 43 67 / 9 72 04,  
Fax 0 43 57 / 9 72 05  
www.ac-immo.de,  
ac-immo@t-online.de

Bünning Immobilienkontor GmbH,  
Ferienpark (Haus des Kurgastes),  
23774 Heiligenhafen,  
Tel. 0 43 62 / 50 66 180,  
Fax 0 43 62 / 50 66 184  
www.buenning-immobilien.de,  
info@buenning-immobilien.de

Immobilien Sparkasse Holstein,  
Schuhstraße 35, 23758 Oldenburg i. H.,  
Tel. 0 43 61 / 49 22 90

#### Information

Tourismus-Service Heiligenhafen,  
Bergstr. 43, 23774 Heiligenhafen,  
Tel. 0 43 62 / 90 72-0  
www.heiligenhafen-touristik.de  
Zweigstelle im Aktiv-Hus, Ostsee-  
Ferienpark, ganzjährig geöffnet,  
Tel. 0 43 62 / 50 29 00  
www.ostseespitze.de

Tourismus-Service im Rathaus,  
Teichstraße 12, 23775 Großenbrode,  
Tel. 0 43 67 / 99 71 -13, -27, -42,  
Fax 0 43 67 / 99 71 26  
www.grossenbrode.de,  
info@grossenbrode.de

Von April bis Oktober Tourist-Infoma-  
tion am Südstrand im MeerHuus,  
Tel. 0 43 67 / 97 88 30

Tourist-Info Oldenburg, Schauen-  
burger Platz 2, Göhler Str. 56,  
Tel. 0 43 61 / 508 39 13

#### Internet-Treffs

Aktiv-Hus, Ladenpassage,  
Ferienpark, 23774 Heiligenhafen,  
Tel. 0 43 62 / 50 29 00

Stadtbücherei, Lauritz-Maßmann-Str.,  
23774 Heiligenhafen,  
Tel. 0 43 62 / 50 86 65

### Internetzugang

Buchhandlung Glöss,  
Kuhntorstraße 20, 3758 Oldenburg,  
Tel. 0 43 61 / 24 20

Hotspot Tickets kostenlos mit der  
OstseeCard erhältlich bei der Tourist-  
info im MeerHuus, Großenbrode

Stadtbücherei Oldenburg, Schauen-  
burger Platz 2, 23758 Oldenburg,  
Tel. 0 43 61 / 50 92 39

#### Inline Skate-Anlage

Gebührenfreie Anlage an der Strand-  
straße gegenüber dem Bolzplatz in  
Großenbrode

### J

#### Jugendherberge

Fehmarn/Burg, Mathildenstraße 34,  
Tel. 04371/21 50

### K

#### Kartenvorverkauf

Tourist-Information am Südstrand,  
23775 Großenbrode,  
Tel. 0 43 67 / 97 88 30  
(April bis Oktober des Jahres)

Tourismus-Service im Rathaus,  
Teichstraße 12, 23775 Großenbrode,  
Tel. 0 43 67 / 99 71 13,  
für Veranstaltungen im MeerHuus,  
Ausflugs- und Musicalfahrten,  
Kirchenkonzerte, Bus-/Schiffsfahrten

#### Kegelebahnen

Freizeithalle (Kegele- und Bowling-  
bahnen) Ferienpark Weissenhäuser  
Strand, Tel. 0 43 61 / 5 50

Kegele- und Bowlingbahnen im  
Gebäude des Kurhauses,  
im Ferienpark, 23774 Heiligenhafen,  
Tel. 0 43 62 / 68 22

Keglerheim in Oldenburg,  
Meieroweg 12, Bundeskegelbahn  
(3 Doppelbahnen), Anmeldung  
erforderlich, 23758 Oldenburg,  
Tel. 0 43 61 / 37 97

Kegelsportzentrum des Oldenburger  
Kegelvereins e.V., Im Schützenhof,  
23758 Oldenburg, 4 Doppelbahnen

#### Kino

Von Juli bis Anfang September  
„Ferienkino“ im MeerHuus in  
Großenbrode

Lichtblick Filmtheater,  
Schuhstraße 97, 23758 Oldenburg,  
Tel. 0 43 61 / 50 77 48  
Programmansage 0 43 61 / 50 77 47

Kino im Ferienpark, 23774 Heiligen-  
hafen, Tel. 0 43 62 / 83 00

#### Kirchen- und Religionsgemeinschaften

Evang.-luth. Kirche, Stadtkirche,  
23774 Heiligenhafen,  
Tel. 0 43 62 / 90 07 20  
(Führungen Tel. 0 43 62 / 26 51)

Evang.-luth. St. Katharinenkirche,  
Teichstraße, hinter dem Rathaus.  
Öffnungszeiten Pastorat: Hörn 1,  
23775 Großenbrode, Tel. 0 43 67 / 321,  
Freitag: 09:00 bis 12:00 Uhr

Ev.-freikirchl. Kirchengemeinde  
Oldenburg in Holstein

Freie evang. Gemeinde,  
Hafenstr. 2, 23774 Heiligenhafen,  
Tel. 0 43 62 / 21 68

Gemeinde Heringsdorf,  
St. Antonius-Kirche

Gemeinde Neukirchen,  
St. Antonius-Kirche

Gemeinde-Wangels,  
Ev. Christus-Kirche Hansühn

Kath. Kirche, Kirchhofstr. 11,  
23774 Heiligenhafen,  
Tel. + Fax 0 43 62 / 81 05

Katholische Kirchengemeinde  
Oldenburg in Holstein, Christuskirche

Kirchen Evangelisch-lutherische  
Kirchengemeinde, Oldenburg in  
Holstein

Königreichsaal der Zeugen Jehovas  
Industriestr. 21, 23775 Heiligenhafen

Neuapostolische Kirche, Kirchhofstr.  
23774 Heiligenhafen, Auskünfte  
unter Tel. 0 43 62 / 71 71

#### Kite-Surfing

Segel- und Surfschule am Binnensee,  
Axel Malicke, Eichholzweg, 23774  
Heiligenhafen, Tel. 0 43 62 / 14 41,  
E-Mail: segeln@malicke.de,  
www.malicke.de

Wassersportschule Großenbrode  
Sail - United, Am Kai 21,  
23775 Großenbrode, Tel. 0 43 67 /  
6 57 99 66 oder 01 71 / 8 05 56 55  
www.sail-united.eu

#### Kosmetik-Studios

Aktiv-Hus Spa, 23774 Heiligenhafen,  
Tel. 0 43 62 / 5 02 90 50

Galinat-Gradtke, Magdalena,  
Schlamerstr. 19, 23774 Heiligenhafen,  
Tel. 0 43 62 / 71 43

Kosmetik/Fußpflegestudio Op Stolz  
Hohenheide 7, 23774 Heiligenhafen,  
Tel. 0 43 62 / 50 25 92

Meding, Katja, Bergstraße 12a, 23774  
Heiligenhafen, Tel. 0 43 62 / 5 18 91 85

Tröger, Ellen, Liliencronstr. 4, 237  
Heiligenhafen, Tel. 0 43 62 / 70 13

Wolf, Marina, Teichstraße 24,  
23775 Großenbrode, Tel. 0 43 67 /  
71 79 67 und 01 77 / 6 43 42 30

#### Krankengymnastik/Massagen

Bender, Ulf und Heidi,  
Göhler Straße 21, 23758 Oldenburg,  
Tel. 0 43 61 / 84 13

Gnad, Günter und Götzel, Annette,  
Dorfstraße 7, 23779 Neukirchen,  
Tel. 0 43 65 / 90 95 05

Milde, Liane und Pfaffe, Jörg Lancken-  
straße 15, 23758 Oldenburg,  
Tel. 0 43 61 / 29 02

Krankengymnastik Werner,  
Schauenburger Straße 17b, 23758  
Oldenburg, Tel. 0 43 61 / 49 49 89

Kurmittelzentrum am Südstrand,  
Stefan Kraus, Südstrand 26 a,  
23775 Großenbrode, Tel. 0 43 67 /  
560, Fax: 86 78

Koschwitz, Sigrid,  
Am Strande 8, 23774 Heiligenhafen,  
Tel. 0 43 62 / 80 85

Langstück, Peter, Wendstr. 26, 23774  
Heiligenhafen, Tel. 0 43 62 / 90 03 03,  
E-Mail: PL-KG@t-online.de

Praxis für Ergotherapie,  
Sundweg 1, 23774 Heiligenhafen,  
Tel. 0 43 62 / 50 69 99

Physio World Fit & Vital, Kai Mehrrens,  
Südstrand 1, 23775 Großenbrode,  
Tel. 0 43 67 / 7 17 78 06

Physiotherapie Großenbrode,  
Sascha Heuser, Nordlandstraße 60,  
23775 Großenbrode, Tel. 0 43 67 /  
9 96 94 00, Fax: 9 96 94 01

REHA-Zentrum, Eichholzweg  
(am Binnensee), 23774 Heiligenhafen,  
Tel. 0 43 62 / 90 69 0,  
info@menschen-in-bewegung.de

Tutsch, Peter, Ostlandstraße 1, 23758  
Oldenburg, Tel. 0 43 61 / 6 08 35

Wellness-Oase, Seestraße 1,  
23758 Weissenhäuser Strand,  
Tel. 0 43 61 / 550

Wollenweber, Dieter und Richter,  
Christoph Schliehenweg 2,  
23775 Oldenburg, Tel. 0 43 61 / 87 91

### Krankenhaus

AMEOS, Friedrich-Ebert-Str. 100, 23774  
Heiligenhafen, Tel. 0 43 62 / 91 0

Sana-Kliniken, Mühlenkamp 5,  
23758 Oldenburg, Tel. 0 43 61 / 5 13 0

### Kurabgaben

#### Heiligenhafen

Die Kurabgabe beträgt pro Tag (gem.  
aktueller KA-Satzung zum Zeitpunkt des  
Drucks dieser Broschüre):

- a) vom 1.1. – 14.5. für jede Einzelpers. ab  
18 J. 1,50 €
- b) vom 15.5. – 14.9. für jede Einzelpers.  
ab 18 J. 2,70 €
- c) vom 15.9. – 31.12. für jede Einzelpers.  
ab 18 J. 1,50 €

#### Großenbrode

Pro erwachsene Person:  
1.4.-31.5. + 16.9.-30.9. = 1,50 Euro

Pro erwachsene Person:  
1.6.-15.9. = 2,50 Euro

#### Heiligenhafen/Großenbrode

Kindergarten und Jugendliche sind von der  
Kurabgabe befreit.

Die Kurabgabe wird für Gäste, die eine  
Schwerbehinderung von 80 %  
u. m. nachweisen, auf 50 % ermäßigt.  
Mit Ihrer gültigen „OstseeCard“  
haben Sie

- Vergütungen und Rabatte in  
Geschäften und Restaurants
- freien Zutritt zum Strand und  
zu Wanderungen, ins Heimat-  
museum, Radtouren, Diavorträ-  
gen, Kindervorführungen (teilw.),  
Gesangs- und Musikabenden,  
Ausstellungen, Beach-Volleyball  
und Gymnastik
- freien Eintritt ins Naturschutz-  
gebiet Graswarder, ermäßigte  
Fahrten im Stadtbusverkehr
- Befreiung von der Leihgebühr in  
der Stadtbücherei
- die Möglichkeit, alle Ermä-  
ßigungen in 18 weiteren Ostsee  
bädern für die gesamte Dauer  
Ihres Aufenthalts in Anspruch  
zu nehmen. Änderungen  
vorbehalten!

Kurkarte-OstseeCard,  
weitere Informationen erhalten  
Sie unter [www.grossenbrode.de](http://www.grossenbrode.de)  
und [www.ostseeCard.de](http://www.ostseeCard.de)

### Kurpark

Südstrand, hinter der Anlage „Vier-Jah-  
reszeiten“ in Großenbrode

### L

#### Liegeplätze

siehe Yachthäfen

#### Logopädie

Kley, Susanne, Logopädie, Friedrich-  
Ebert-Str. 100/Haus 4, 23774 Heiligenha-  
fen, Tel. 0 43 62 / 50 46 04

### M

#### Massagen

Die Hofpraxis, Dorfstraße 7,  
23779 Neukirchen,  
Tel. 0 43 65 / 90 95 95

Massagepraxis Erichsen, Markt 22,  
23758 Oldenburg, Tel. 0 43 61 / 34 93

Werner, Frank, Schauenburger Straße  
17b/Am Kuhlorcenter,  
23758 Oldenburg,  
Tel. 0 43 61 / 49 49 89

#### MeerHuus

am Südstrand in Großenbrode,  
Veranstaltungssaal, W-LAN-, Lese-  
und Informationsbereich

#### Meerwasser-Bewegungsbad

im Kurmittelhaus am Südstrand, 23775  
Großenbrode, Tel. 04367/560

#### Meerwasser-Trinkkuren

BIOMARIS, im Aktiv-Hus Ostsee-  
Ferienpark, 23774 Heiligenhafen,  
Tel. 0 43 62 / 38 00

#### Museum

Heimatmuseum,  
Thulboden 11 a, 23774 Heiligenhafen, Tel.  
0 43 62 / 38 76

Öffnungszeiten April – Oktober:  
Di. – Fr. und Sonn- und Feiertagen  
15 – 17 Uhr, Führungen für Gruppen  
ganzjährig nach Vereinbarung

Oldenburger Wallmuseum und  
Gildemuseum, Prof.-Struve-Weg 1,  
23758 Oldenburg,  
Tel. 0 43 61 / 62 31 42

### N

#### Naturerlebnispfad

Im Großenbroder Wald mit Kräuterspi-  
rale, Fühlbox, Tierweitsprung und vielen  
weiteren Stationen zum Entdecken

#### Naturschutzgebiete

Landschaftsschutzgebiet am West-  
strand in Großenbrode

#### Naturschutzgebiet Graswarder und Vogelschutzgebiet

Führungen von April – Oktober  
täglich 10.30 Uhr und 15.00 Uhr.  
Info-Station des Naturschutzbundes.  
Geschlossene Gruppen (Schulklassen,  
Jugendgruppen) nach Anmeldung bei:  
K. Dürkop, Wikinger Str. 7,  
Tel. 0 43 62 / 69 47 oder 85 36

Naturerlebnisraum Oldenburger  
Grabniederungen

Vogelschutzgebiet Hardewiede,  
Oldenburger Bruch

Wasservogelreservat Wallnau, Fehmarn,  
Tel. 0 43 72 / 10 02, [www.nabu-wallnau.de](http://www.nabu-wallnau.de)

### Nordic Walking

Walking-Flyer mit Karte beim Tourismus-  
Service

### Notruf Tel. 110 und 112

Anforderung von Krankentransportwa-  
gen, Tel. 1 92 22

Zentrale Sperrnummer für Kreditkarten,  
Tel. 11 61 16

### Notruftafel/Polizei

Polizeistation Großenbrode, Strand-  
straße,  
23775 Großenbrode, Tel. 0 43 67 / 310

Polizeistation Heiligenhafen, Lauritz-Mai-  
mann-Straße 13,  
23774 Heiligenhafen, Tel.: 0 43 62 / 5  
03 70

Wasserschutzpolizeirevier, Am Yacht-  
hafen 6,  
23774 Heiligenhafen, Tel. 0 43 62 / 50  
64 80

### P

#### Pflegeheime

Senioren Pflegezentrum Am Sund  
GmbH, Osterstraße 10 a, 23775 Großen-  
brode, Tel. 0 43 67 / 9 97 60

Senioren-Residenz am Südstrand,  
Am Kai 1, 23775 Großenbrode,  
Tel. 0 43 67 / 9 72 30

#### Post

Postamt im Laden 87,  
Teichstraße 87, 23775 Großenbrode,  
Tel. 0 43 67 / 9 72 30

Postfiliale Kaufhaus Stolz,  
Brückstraße 1 - 3, 23774 Heiligenhafen

Schauenburger Platz 1, 23758 Oldenburg  
in Holstein

### R

#### Rathäuser

Bürgerbüro Großenbrode, Teichstraße  
12, 23775 Großenbrode, Tel. 0 43 61 /  
49 37 44

Rathaus Heiligenhafen, Markt 4, 23774  
Heiligenhafen, Tel. 0 43 62 / 90 66

Rathaus Oldenburg i. H., Markt 1,  
23758 Oldenburg, Tel. 0 43 61 / 49 80

#### Reinigung

Reinigung im Laden 87, Teichstraße 87,  
23775 Großenbrode

Wäscherei Carow GmbH & Co. KG,  
Heiligenhafen, Brückstraße 1 – 3,  
23774 Heiligenhafen

Kleiderbad Moderna Inh. Uwe Kühn,  
Große Schmützstraße 6 a, 23758 Olden-  
burg in Holstein, Tel. 0 43 61 / 24 55

#### Reisemobile

Reisemobilstellplätze am Binnensee  
im Eichholzweg in Heiligenhafen.  
Weitere Informationen bitte bei  
dem Tourismus-Service erfragen.  
Tel. 0 43 62 / 90 72 0

Campingplatz „Strandparadies“ ,  
Südstrand, 23775 Großenbrode,  
Tel. 0 43 67 / 86 97, [www.camping-  
strandparadies-grossenbrode.de](http://www.camping-<br/>strandparadies-grossenbrode.de)

Wassersportzentrum Großenbrode,  
Am Kai 29, 23775 Großenbrode,  
Tel. 0 172 / 4 30 68 00

Wohnmobillahafen Reise, Südstrand 1,  
23775 Großenbrode, Tel. 0 171 /  
5 05 03 05 und Tel. 0 43 67 / 71 77 36,  
[www.wohnmobillahafen.info](http://www.wohnmobillahafen.info)

### Reiten

Hammann, Familie, Augustenhof  
23777 Heringsdorf, Tel. 0 43 65 / 3 88

Islandpferde vom Pappelhof,  
Pappelhof 1, 23779 Neukirchen,  
Tel. 0 43 65 / 9 78 79 81

Islandpferdehof Rauhenberg, Fam.  
Schulze, Kükellühn,  
Tel. 0 43 82 / 9 20 72 22

Ponyranch, Koppelbetrieb am Weissen-  
häuser Strand, Tel. 0 43 61 / 550

Heiterhof Oldenburg, Am Rehkamp,  
23758 Oldenburg, Tel. 0 43 61 / 76 49

Strandreitschule Weissenhäuser Strand,  
Monika Christen, Seestr. 101, 23758  
Weissenhäuser Strand, Tel. 0171 /  
3 43 58 66, [www.strandreitschule.com](http://www.strandreitschule.com)

Struckmann, Familie, Gut Gaarz,  
23758 Oldenburg, Tel. 0 43 65 / 72 44

### Rollstuhlverleih und Rollstuhl- transporte

Rollstuhlgerechtes Behindertenfahr-  
zeug, Arbeiter-Samariter-Bund,  
Tollbrottkoppel 15, 23774 Heiligenhafen,  
Tel. 0 43 62 / 90 04 52

Sanitätshaus Ostsee-Med.,  
Kuhlorstraße 3a, 23758 Oldenburg,  
Tel. 0 43 61 / 5 08 21

Sanitätshaus Ostsee-Med. im Ärzte-  
haus, Mühlenkamp 5, 23758 Oldenburg,  
Tel. 0 43 61 / 50 83 48

Sanitätshaus rimedio, Schuhstraße 25,  
23758 Oldenburg, Tel. 0 43 61 / 50 90 66

Touristinfo Weissenhäuser Strand,  
Tel. 0 43 61 / 550

### S

#### Sauna

Aktiv-Hus Spa, Ferienpark,  
23774 Heiligenhafen,  
Saunalandschaft mit maritimem Flair,  
Tel. 0 43 62 / 5 02 90 50

Subtropisches Badeparadies  
Seestraße 1, 23758 Weissenhäuser  
Strand, Tel. 0 43 61 / 550

Wellness Oase, Seestraße 1, 23758  
Weissenhäuser Strand, Tel. 0 43 61 / 550

#### Schach (Freiluft)

neben dem MeerHuus am Südstrand  
Großenbrode (Schlüssel für die Groß-  
figurenkiste gegen Pfand beim Strand-  
korbvermieter Schmedicke erhältlich)

#### Schatzinsel

Indoor-Kinderspielwelt im Ferienpark.  
Infos unter Tel. 0 43 62 / 50 29 11

#### Schlüsseldienst

R. Kahn (auch Türnotdienst), Bergstr. 49,  
23774 Heiligenhafen, Tel. und Fax:  
0 43 62 / 70 67

#### Segelschulen

Segel- und Surfschule am Binnensee,  
Axel Malicke, Eichholzweg, 23774 Hei-  
ligenhafen, Tel. 0 43 62 / 14 41,  
E-Mail: [segeln@malicke.de](mailto:segeln@malicke.de),  
[www.malicke.de](http://www.malicke.de)

Segel- und Surfschule Weissenhäuser  
Strand, Tel. 0 43 61 / 550

Segelschule Bennewitz, R.,  
Kpt.-Nissen-Str. 3, 23774 Heiligen-  
hafen, Tel. 0 43 62 / 22 44,  
[segelschule.bennewitz@t-online.de](mailto:segelschule.bennewitz@t-online.de),  
[www.bennewitz.de](http://www.bennewitz.de)

# A - Z

## OSTSEESPITZE

Anrufbus (Seite 106)

Tel. 0 43 62 / 9 05 25  
oder 0 18 05 / 1 21 91 99  
oder bei den Tourist-Infos vor Ort

Wassersportschule Großenbrode  
Sail-United, Tel. 0 43 67 / 6 57 99 66  
oder 0 171 / 6 05 56 55,  
www.sail-united.eu

### Segways

Baltic Ways, Torben Gülzow,  
Mobil 0 162 / 1 37 29 33

Michael Handschug,  
Mobil 0 173 / 60 16 52 52

### Solarium/Sonnenstudio

Aktiv-Hus Spa, Ferienpark, 23774 Heiligenhafen, Tel. 0 43 62 / 5 02 90 50

Koschwitz, Sigrid, Am Strande 8,  
23774 Heiligenhafen, Tel. 0 43 62 / 80 85

Sonnenstudio Sun-Shine, 23758 Oldenburg, Tel. 0 43 61 / 13 38 und Schauenburger Straße 15, 23758 Oldenburg, Tel. 0 43 61 / 13 30

Wellness-Oase, Ferienpark Weissenhäuser Strand, Tel. 0 43 61 / 55 27 75

### Sportarena

Aktiv-Hus, Ferienpark, 23774 Heiligenhafen, Bogenschießen, Klettern  
Anmeldung: Tel. 0 43 62 / 50 29 11

### Strandgymnastik

Von Juli bis August am Südstrand Großenbrode neben der Seebrücke, siehe Aushang

### Strandkörbe

Harder, C. M., 23774 Heiligenhafen, Tel. 0 43 62 / 69 55 oder Mobil 0 174 / 930 60 32

Hasenpusch, 23758 Gremersdorf, Tel. 0 43 61 / 63 91 39

Lorenz, Karin, Tel. 0 43 82 / 823 und Mobil 0 170 / 3 26 36 61

Nehlsen, Nicole, Tel. 0 43 82 / 12 66 und Mobil 0 175 / 2 18 03 15

Ostermade, Haus Meeresblick, Tel. 0 43 65 / 9 73 01

Schmedicke, Matthias, Anklamer Allee 27, 23775 Großenbrode, Tel. 0 43 67 / 99 69 44 oder Mobil 0 177 / 2 96 86 30

Weissenhaus Bödige, Grit, Tel. 0 43 61 / 49 47 82

Wolozik, Familie, 23774 Heiligenhafen, Mobil 0 157 / 73 48 90 83

### Sportvereine

Oldenburger Sportverein  
Schauenburger Platz 4,  
23758 Oldenburg

Sportverein Großenbrode, Heiko Kähler, Am Sportplatz 1, 23775 Großenbrode, Tel. 0 43 67 / 82 40

TSV Heiligenhafen v. 1889 e. V., Lütjenburger Weg, 23774 Heiligenhafen, Tel. 0 43 62 / 50 09 44,  
Sportabzeichenabnahme während der Sommermonate jeden Mittwoch um 19.00 Uhr für „Jedermann“, Sportplatz, Lütjenburger Weg

### T

#### Tankstellen

ARAL-Tankstelle, An der E 47 (Vogelzuglinie), 23775 Großenbrode, Tel. 0 43 67 / 206 und 207, Zufahrt über den Radwanderweg von Großenbrode (Höhe Kurhaus Baltic) in Richtung Fehmarnsundbrücke möglich.

Oil Bft Tankstelle, Bergstraße 41, 23774 Heiligenhafen,

AVIA, Sundweg 99, 23774 Heiligenhafen

Star, Burgtorstraße 77, 23758 Oldenburg in Holstein

Sholl, Berliner Eck, 23758 Oldenburg in Holstein

#### Taxiunternehmen

Taxi-Car, Lütjenbroder Weg 59, 23774 Heiligenhafen,  
Tel. 0 43 62 / 90 07 18

Taxi Duborg,  
Hoheluftstraße 26, 23758 Oldenburg  
Tel. 0 43 61 / 62 69 88, kostenfreier Anruf, Tel. 08 00 / 4 40 22 66

Taxi Heiligenhafen, Tel. 0 43 62 / 81 91  
Küsten Taxi, 23774 Heiligenhafen,  
Tel. 0 43 62 / 78 72

Taxi Kähler, Heiligenhafener Chaussee 63, 23758 Oldenburg,  
Tel. 0 43 61 / 6 32 32

Taxi Lens, Jebensweg 1, 23758 Oldenburg, Tel. 0 43 61 / 74 61 u. 21 66

Taxi-Paustian, Bergstraße 14, 23774 Heiligenhafen, Tel. 0 43 62 / 66 55

#### Tennis

3-Feld-Tennishalle, 4 Tennis-Außenplätze, Gewerbestr. 7, 23774 Heiligenhafen, Tel. 0 43 62 / 53 35,  
Tel./Fax 75 33

Tennis-Club „Grün-Weiß“ e. V., 23758 Oldenburg, Tennishalle und Außenplätze, Tel. 0 43 61 / 44 78

Weissenhäuser Strand, Am Blockhaus, außen, 23758 Oldenburg, Tel. 0 43 61 / 5 50

#### Tischtennis

im Freien am MeerHuis und Spielplatz am Südstrand Großenbrode

#### Tretbootvermietung

Horr Frank, Steinwarder, 23774 Heiligenhafen,  
Tel. 0 43 62 / 66 79

### V

#### Veranstaltungen

Alle Veranstaltungen in Heiligenhafen, Großenbrode, Oldenburg,

Heringsdorf, Gremersdorf, Neukirchen und Wangels können Sie immer dem aktuellen Veranstaltungskalender entnehmen.

#### Ver- und Entsorgung

Müllabfuhr:  
Zweckverband Ostholstein,  
Betriebshof, 23730 Neustadt i. H.,  
Tel. 0 45 61 / 39 90

Wasser: Zweckverband Ostholstein,  
Wagrienring 3 - 13, 23730 Sierksdorf,  
Tel. 0 45 61 / 39 90

Abfall- und Wertstoffsammlung:  
Tel. 0 45 61 / 39 96 00

Erdgas, Wärme, Wasser:  
Tel. 0 45 61 / 39 94 09

Schmutz- und Niederschlagswasser:  
Tel. 0 45 61 / 39 93 83

Sperrmüll: Zweckverband Ostholstein,  
Betriebshof, 23730 Neustadt i. H.,  
Industrieweg 9 - 11, Tel. 0 45 61 / 39 93 61 oder 39 93 99

Strom: e.on-Hanse, Kieler Straße 19,  
24768 Rendsburg, Tel. 0 43 31 / 180

Abfallplatz in Neuratzensdorf,  
Tel. 0 43 62 / 56 33

### W

#### Wald

40 ha Waldanpflanzung mit Naturerlebnispfad und Streuobstwiesen  
Eingänge: Kai-Ende, Anklamer Allee,  
GP Kelco

#### Wochenmarkt

Heiligenhafen: Mi. + Sa. vormittags,  
Marktplatz

Oldenburg: Mittwoch und Samstag  
auf dem Marktplatz jeweils von  
7.00-12.00 Uhr

Wangels: Freitag (Hansühn ZOB)  
jeweils von 8.00 bis 12.00 Uhr

### Y

#### Yachthäfen

988 Liegeplätze, Gastliegeplätze in großer Anzahl in Heiligenhafen vorhanden, Infos beim Hafenservice,  
Tel. 0 43 62 / 50 34 24 und  
50 34 25, Fax 50 34 26

Sportboothafen Koch,  
23775 Großenbroderanne (am Fehmarnsund), Tel. 0 43 67 / 99 69 11 und 323

Kommunalhafen,  
Von-Herwarth-Straße,  
Gemeindeverwaltung, Rathaus,  
Teichstr. 12, Tel. 0 43 61 / 49 37 44,  
Fax. 0 43 67 / 99 71 26

Mola Yachting GmbH, Yachthafen,  
Von-Herwarth-Str. 37, 23775 Großenbrode, Tel. 0 43 67 / 80 04

Wassersportzentrum Großenbrode,  
Am Kai 29, 23775 Großenbrode,  
Tel. 0 172 / 4 30 68 00

Yachtclub Großenbrode e. V.,  
Von-Herwarth-Str., Clubhaus,  
Tel. 0 43 67 / 434

Yachtwerft Klemens GmbH,  
Am Kai 25, 23775 Großenbrode,  
Tel. 0 43 67 / 99 90 77

### Z

#### Zimmernachweis/ Zimmervermittlung

Gemeinde Gremersdorf  
Tel. 0 43 62 / 90 72 0,  
tourist-info@heiligenhafen.de,  
www.ostseespitze.de

Gemeinde Heringsdorf in Holstein  
Fremdenverkehrsverein Heringsdorf,  
Tel. und Fax 0 43 65 / 2 50,  
info@heringsdorf.de

Gemeinde Neukirchen in Holstein  
Touristinformation, Zimmernachweis,  
23779 Neukirchen, Tel. 0 43 65 / 12 12,  
tourist-info@heiligenhafen.de,  
www.ostseespitze.de

Gemeinde Wangels  
Zimmernachweis, 23758 Kükkelühn,  
An der Landstraße 5,  
Tel. 0 43 82 / 510, Fax 0 43 82 / 13 86,  
fremdenverkehrsverein.wangels@gmx.de,  
www.ostseetururlaub-in-wangels.info

Stadt Oldenburg in Holstein  
KulTour Oldenburg in Holstein GmbH  
Göhler Straße 66,  
23758 Oldenburg,  
Tel. 0 43 61 / 50 83 90,  
kontakt@kultour-oldenburg.de,  
www.oldenburg-holstein.de

Tourismus-Service Großenbrode,  
Teichstraße 12, 23775 Großenbrode,  
Tel. 04367/99 71-13, -14, -27,  
Fax: 99 71 -26,  
info@grossenbrode.de,  
www.grossenbrode.de

Tourismus-Service Heiligenhafen,  
Bergstraße 43, 23774 Heiligenhafen,  
Tel. 0 43 62 / 90 72 - 15, -16,  
zimmervermittlung@ts-heiligenhafen.de,  
http://www.heiligenhafen-touristik.de

